

Przygotowanie MT4 do pracy wskaźnika

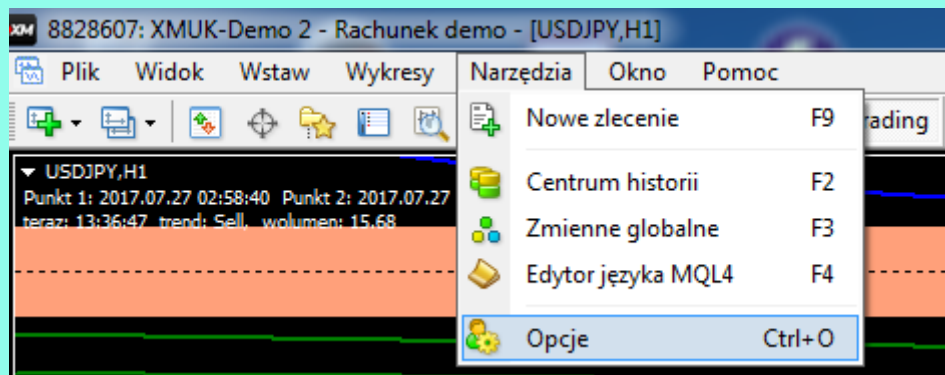

Aby żółta linia EMA 7200 wyświetlana była z pełną dokładnością, liczba „Słupki na wykresie” powinna wynosić przynajmniej 35000. Liczba słupków w historii powinna być nie mniejsza niż słupków na wykresie.

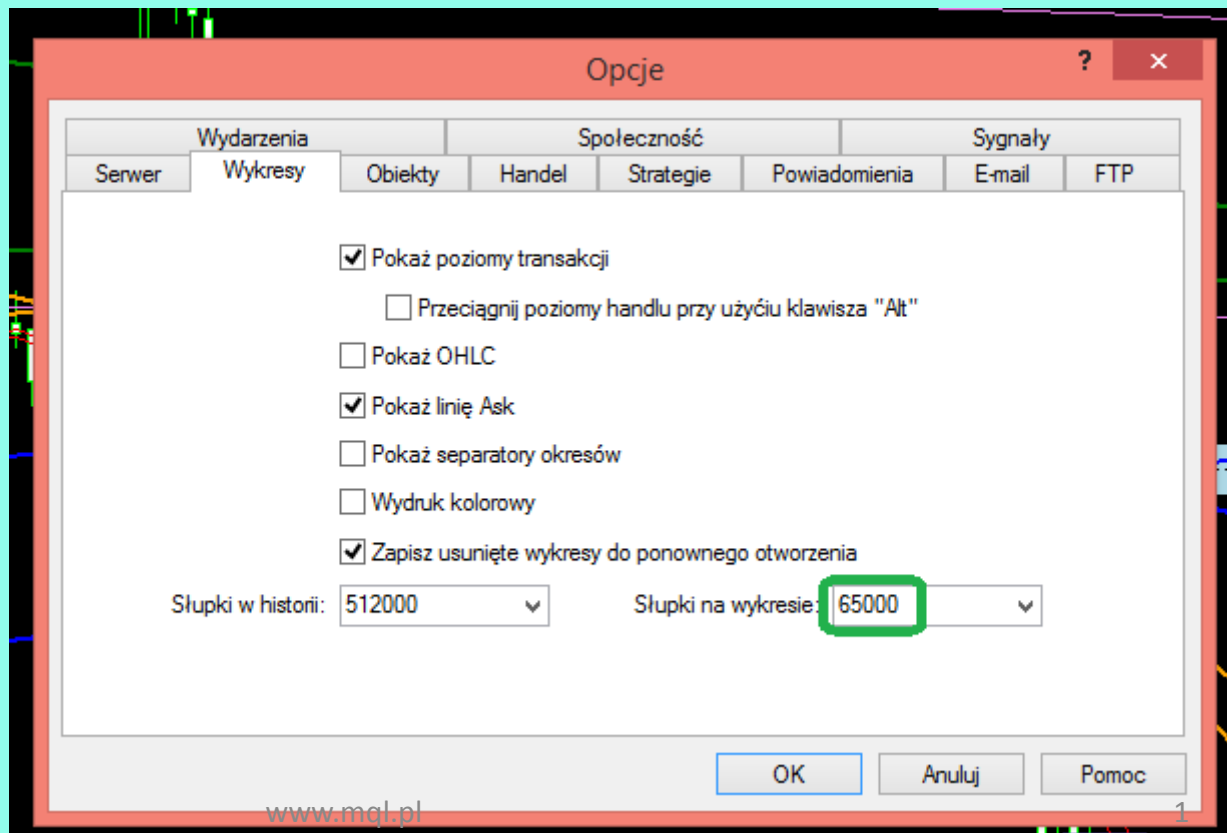

Instalacja wskaźnika na platformie MT4

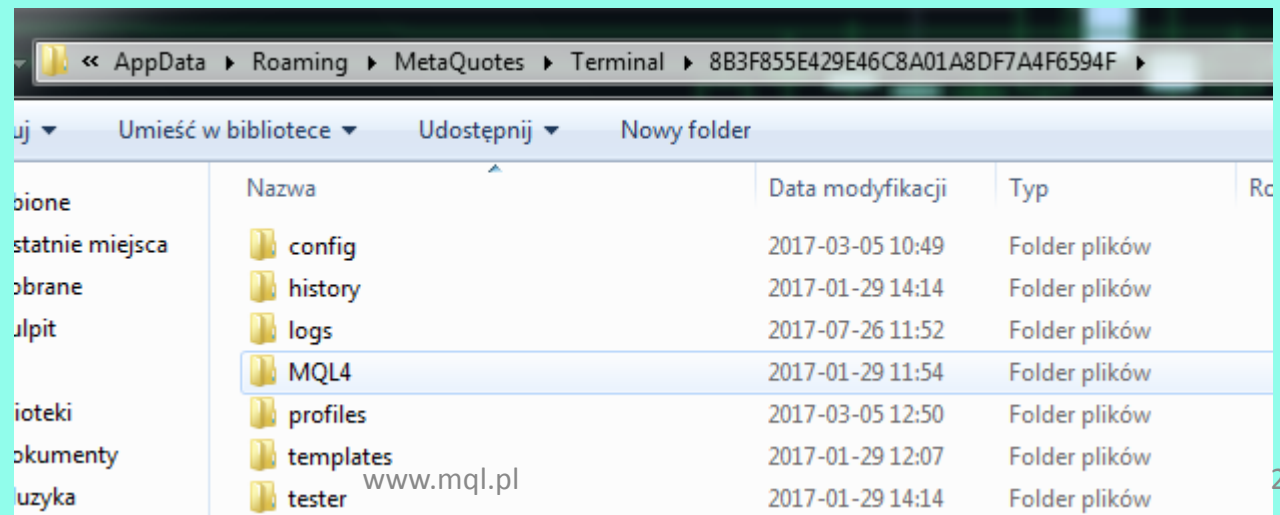
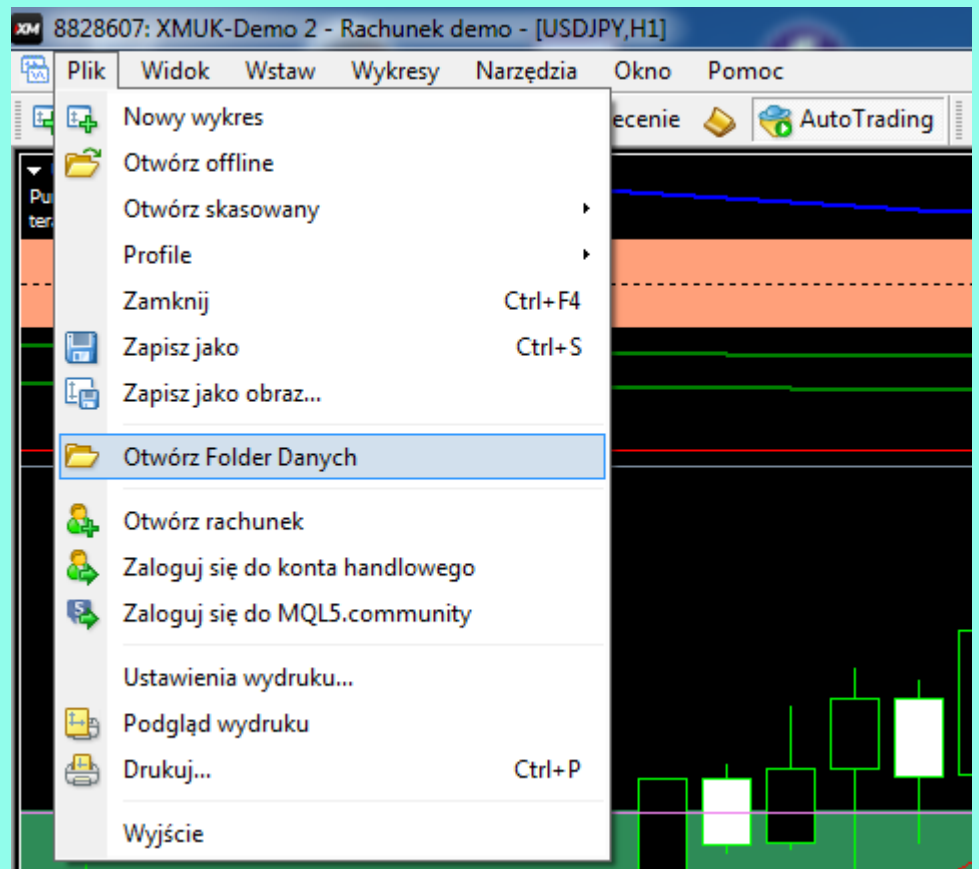

Plik wskaźnika wklejamy do katalogu „Indicators”

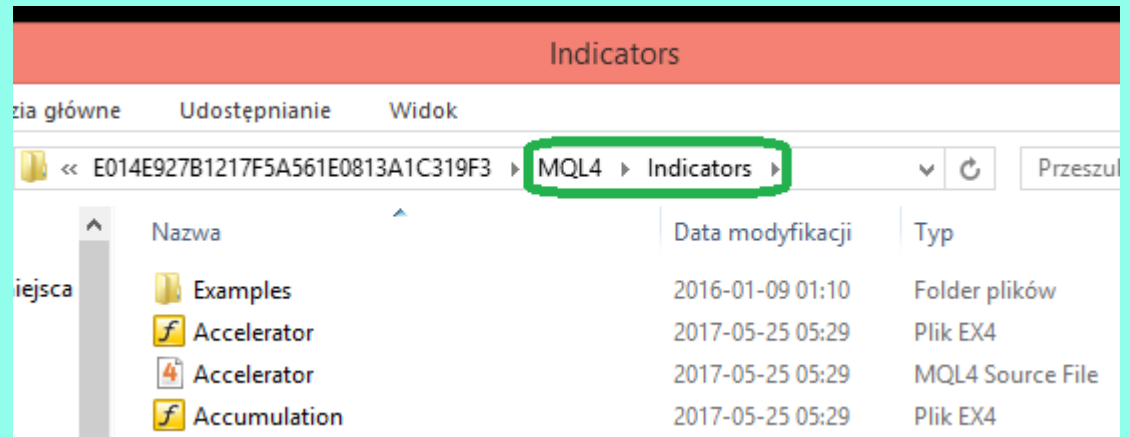

Skrót klawiszowy **Ctrl+n** otwiera okno Nawigatora

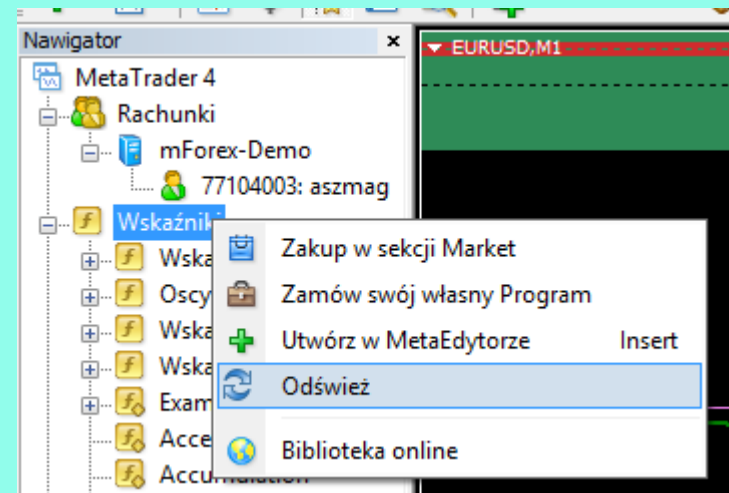

Przenosimy wskaźnik
na wykres:

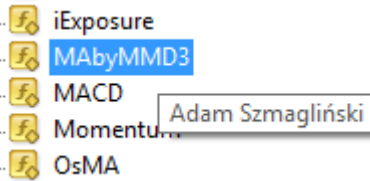

Custom Indicator - MAbyMMD3

O programie | Ogólne | Wpisz parametry | Kolory | Wizualizacja

Zmienna	Wartość
ab wygenerowany klucz na MQL.PL	xSuZMomOTfqNBbShli3JFZXr2CEkXL
ab wygenerowany dodatkowy klucz na MQL.PL	
123 wyświetlanie ważności licencji	Nie
ab krój czcionki	Arial Black
123 rozmiar czcionki	16
ab ---	---- CHMURY ----
123 pogrubienie linii P, N, Z	Tak
123 wyróżnienie linii EMA	Tak
123 chmura o okresie 12	rysuj
123 rodzaj alamu dojścia do C	wyświetlanie napisu
kolor chmury o okresie 12	Red
123 chmura o okresie 48	rysuj
123 rodzaj alamu dojścia do P	wyświetlanie napisu
kolor chmury o okresie 48	Orange
123 chmura o okresie 288	rysuj i alam
123 rodzaj alamu dojścia do N	wyświetlanie napisu
kolor chmury o okresie 288	Blue
123 chmura o okresie 1440	rysuj i alam
123 rodzaj alamu dojścia do Z	wyświetlanie napisu
kolor chmury o okresie 1440	Green
123 chmura o okresie 3456	rysuj i alam
123 rodzaj alamu dojścia do F	wyświetlanie napisu
kolor chmury o okresie 3456	Violet
123 chmura o okresie 7200	rysuj i alam
123 rodzaj alamu dojścia do Z	wyświetlanie napisu
kolor chmury o okresie 7200	Yellow
123 minimalna liczba świec średnich	20000
ab ---	---- DODATKOWE CHMURY ----
123 chmura o okresie 144	rysuj

Ładuj

Zapisz

OK Anuluj Resetuj

[Strona główna](#)
[Moje zamówienia](#)
[Kontakt](#)
[Pomoc](#)

Nazwa programu	Czas zamówienia	Data ważności	Nr rachunku	Klucz
Magiczne Średnie MMD	2018-07-09 18:48:39	2019-07-09 18:48:39	<input type="text" value="77123147"/>	<input type="text" value="<- wpisz nr rachunku MT4"/>
			<input type="text" value="wpisz starannie"/>	<input type="text" value="<- wpisz nr rachunku MT4"/>
			<input type="text" value="wpisz starannie"/>	<input type="text" value="<- wpisz nr rachunku MT4"/>

Po zalogowaniu, w zakładce „Moje zamówienia” sklepu mql.pl generujemy klucz dla naszego numeru rachunku MT4

Nr rachunku	Klucz
<input type="text" value="77123147"/>	<input type="text" value="uDKnoqtEWINLtQhliM6wL6RSEBcXk"/>
<input type="text" value="wpisz starannie"/>	<input type="text" value="<- wpisz nr rachunku MT4"/>

Następnie klucz wklejamy jako pierwszy parametr naszego wskaźnika MT4

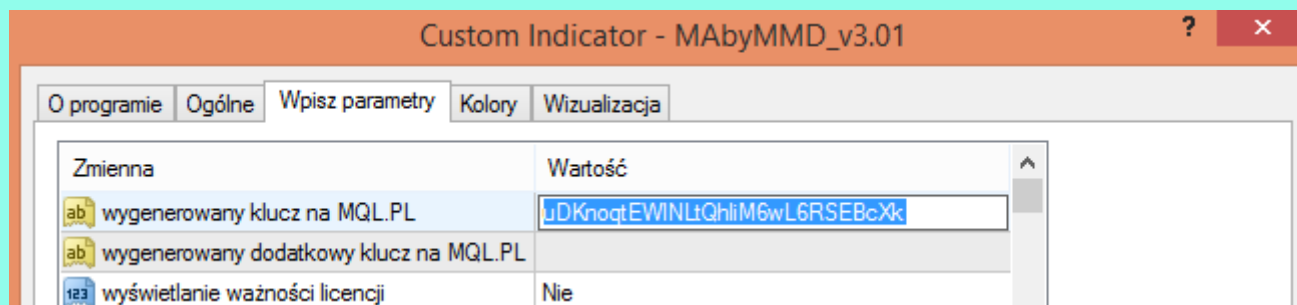

Jeśli mamy plik ustawień parametrów, wklejamy go do katalogu „Presets”

